



REPORTE DE PATRULLAJE DEL GASODUCTO

SISTEMA:	<u>Productos Alimenticios Dondé, S. A. de C. V.</u>	PERIODO:	<u>Mayo 2013</u>	REV. 0
LLENADO POR:	<u>Hodin Alberto Escalante Antuna</u>	FRECUENCIA:	<u>MENSUAL</u>	RO-002

1.- Detectar deslaves, hundimientos, daños en tubería en

a) Cruces carreteros: CORRECTOS

b) Cruces de ferrocarril: CORRECTOS

c) Cruces de arroyos: _____

2.- Estado de registro de válvulas:
CORRECTOS

3.- Señalización del gasoducto

a) Cantidad de postes faltantes: 0

b) Cantidad de placas faltantes: 0

4.- Cantidad de tomas de potencial faltantes: 0

5.- Asentamientos irregulares o construcciones nuevas:
NO

6.- Numero de cruzamientos o excavaciones:
SI

7.- Indicaciones de fuga

a) Cambios de coloración del suelo:
NINGUNO

b) Cambio de vegetación:
NO

8.- Comentarios adicionales:

SE ANEXO EL NUEVO USUARIO DE BACHOCO, SE EXCAVO PARA CONECTAR EL NUEVO CLIENTE A TRAVÉS DE UN HOT TAP

9.- Evidencias:

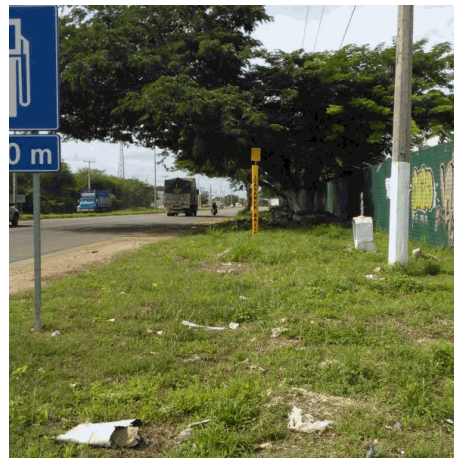

Rev. No./ Resp.	Descripción	Fecha
<u>0/OUL</u>	<u>Formato nuevo</u>	<u>Nov-11</u>

Fecha de registro: 27/10/2013 09:19:03p.m.

Fecha de aprobación: 02/12/2013 09:20:21a.m.

Elaborado por: Hodin Alberto Escalante Antuna

Aprobado por: Oswaldo Ugalde Linares