



**IGASAMEX**

**REPORTE DE PATRULLAJE DEL GASODUCTO**

SISTEMA:	J. Cox México, S.A. de C.V.	PERIODO:	01-Apr-2015 30-Apr-2015	<b>REV. 0</b>
LLENADO POR:	Jésus Baldenegro Ayala	FRECUENCIA:	MENSUAL	<b>RO-002</b>

**1.- Detectar deslaves, hundimientos, daños en tubería en**

a) Cruces carreteros:  
N/A.

b) Cruces de ferrocarril:  
N/A.

c) Cruces de arroyos:  
\_\_\_\_\_

**2.- Estado de registro de válvulas:**

N/A.

**3.- Señalización del gasoducto**

a) Cantidad de postes faltantes: \_\_\_\_\_ 0

b) Cantidad de placas faltantes: \_\_\_\_\_ 0

**4.- Cantidad de tomas de potencial faltantes:** \_\_\_\_\_ 0

**8.- Comentarios adicionales:**

Recorridos diarios en Derecho de Vía, toma de lecturas semanales en sistema , carga de calidad de gas día 08 de abril 2015 , se sincronizan horarios de equipos ,condición normal de operación

**5.- Asentamientos irregulares o construcciones nuevas:**

Asentamiento por dentro de malla perimetral sin afectar al gasoducto.

**6.- Numero de cruzamientos o excavaciones:**

Ninguno.

**7.- Indicaciones de fuga**

a) Cambios de coloración del suelo:  
Normal de acuerdo a clima.

b) Cambio de vegetación:  
Normal de acuerdo a clima.

**9.- Evidencias:**

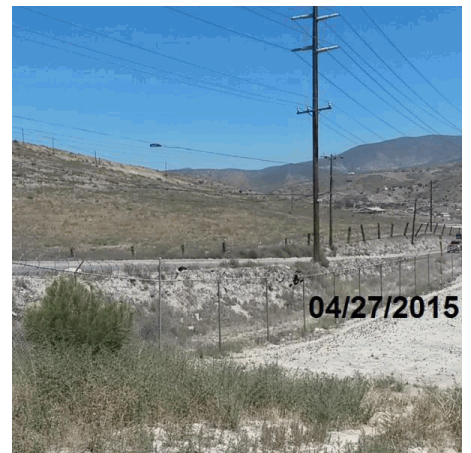

Rev. No./ Resp.	Descripción	Fecha
0/OUL	Formato nuevo	Nov-11

Fecha de registro: 08-Jul-2015  
Fecha de aprobación: 10-Jul-2015  
Elaborado por: Jesús Baldenegro Ayala  
Aprobado por: Jesús Arnoldo Meráz Fernández