



IGASAMEX

REPORTE DE PATRULLAJE DEL GASODUCTO

SISTEMA: Merigas Norte, S.A. de C.V. PERIODO: 01-Mar-2012 28-Mar-2012 **REV. 0**
 LLENADO POR: Hodin Alberto Escalante Antuna FRECUENCIA: MENSUAL **RO-002**

1.- Detectar deslaves, hundimientos, daños en tubería en

a) Cruces carreteros:

CORRECTO

b) Cruces de ferrocarril:

NO APLICA

c) Cruces de arroyos:

NO APLICA

2.- Estado de registro de válvulas:

CORRECTOS, LIMPIOS

3.- Señalización del gasoducto

a) Cantidad de postes faltantes:

5

b) Cantidad de placas faltantes:

5

4.- Cantidad de tomas de potencial faltantes:

1

5.- Asentamientos irregulares o construcciones nuevas:

SI SE ESTA CONSTRUYENDO, UN PUENTE POR SCT

6.- Numero de cruzamientos o excavaciones:

SI EN EL KM 13+200

7.- Indicaciones de fuga

a) Cambios de coloración del suelo:

NO

b) Cambio de vegetación:

NO

8.- Comentarios adicionales:

SE ESTA CONSTRUYENDO UN PUENTE PARA ACCESO AL FACCIONAMIENTO FRNACISCO DE MONTEJO, SE ESTAN REALIZANDO BARRIDO PARA METER MATERIALD E COMPACTACION, EN VIGILANCIA.

9.- Evidencias:

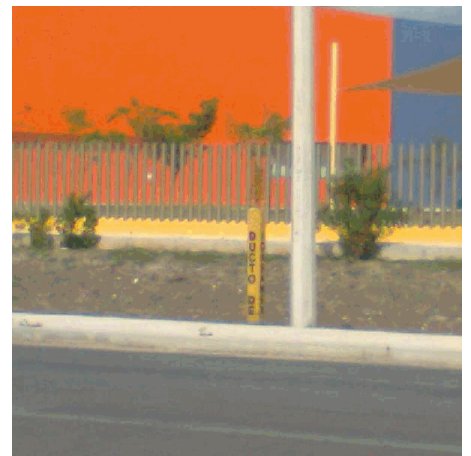

Rev. No./ Resp.	Descripción	Fecha
<u>0/OUL</u>	<u>Formato nuevo</u>	<u>Nov-11</u>

Fecha de registro:

Fecha de aprobación:

Elaborado por:

Aprobado por:

Hodin Alberto Escalante Antuna

Oswaldo Ugalde Linares