



REPORTE DE PATRULLAJE DEL GASODUCTO

SISTEMA:	<u>Merigas Norte, S.A. de C.V.</u>	PERIODO:	<u>Enero 2013</u>	REV. 0 RO-002
LLENADO POR:	<u>Hodin Alberto Escalante Antuna</u>	FRECUENCIA:	<u>MENSUAL</u>	

1.- Detectar deslaves, hundimientos, daños en tubería en

a) Cruces carreteros: CORRECTOS

b) Cruces de ferrocarril: CORRECTOS

c) Cruces de arroyos: _____

2.- Estado de registro de válvulas:
LIMPIOS, EN BUEN ESTADO

3.- Señalización del gasoducto

a) Cantidad de postes faltantes: 4

b) Cantidad de placas faltantes: 4

4.- Cantidad de tomas de potencial faltantes: 0

5.- Asentamientos irregulares o construcciones nuevas:
SI, DEL NIPLITO AL PUENTE HACIA CAUCEL

6.- Numero de cruzamientos o excavaciones:
NO

7.- Indicaciones de fuga

a) Cambios de coloración del suelo:
NO

b) Cambio de vegetación:
NO

8.- Comentarios adicionales:

AUN SE ENCUENTRA FINALIZANDO LA CARRETERA LATERAL, EL 03 DE ENERO SE ATIENDE A UNA CONSTRUCTORA QUE REQUIERE ILUMINAR EL PUENTE PEATONAL QUE SE ESTA CONSTRUYENDO FRENTE AL SEMINARIO, PARA ELLO SE REQUIERE REALIZAR UN CRUCE DIRECCIONAL AL GASODUCTO YA QUE SERÁ CORRIENTE DE MEDIA TENSIÓN. QUEDAN EN ENVIAR SOLICITUD DE OBRA

9.- Evidencias:

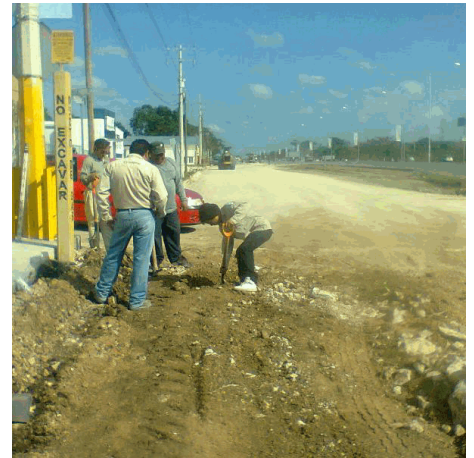

Rev. No./ Resp.	Descripción	Fecha
<u>0/OUL</u>	<u>Formato nuevo</u>	<u>Nov-11</u>

Fecha de registro: 10/01/2013 03:01:44p.m.

Fecha de aprobación: 21/01/2013 10:05:54a.m.

Elaborado por: Hodin Alberto Escalante Antuna

Aprobado por: Oswaldo Ugalde Linares