



REPORTE DE PATRULLAJE DEL GASODUCTO

SISTEMA:	<u>Merigas Norte, S.A. de C.V.</u>	PERIODO:	<u>Septiembre 2013</u>	REV. 0
LLENADO POR:	<u>Hodin Alberto Escalante Antuna</u>	FRECUENCIA:	<u>MENSUAL</u>	RO-002

1.- Detectar deslaves, hundimientos, daños en tubería en

a) Cruces carreteros: CORRECTOS

b) Cruces de ferrocarril: CORRECTOS

c) Cruces de arroyos: _____

2.- Estado de registro de válvulas:
CORRECTOS

3.- Señalización del gasoducto

a) Cantidad de postes faltantes: 0

b) Cantidad de placas faltantes: 0

4.- Cantidad de tomas de potencial faltantes: 0

5.- Asentamientos irregulares o construcciones nuevas:
si

6.- Numero de cruzamientos o excavaciones:
no

7.- Indicaciones de fuga

a) Cambios de coloración del suelo:
no

b) Cambio de vegetación:
NO SE DETECTO CAMBIOS

8.- Comentarios adicionales:

SE ENCUENTRA TERMINANDO LOS DETALLES DE CONSTRUCCIÓN EN LA INTERCONECCIÓN DE LA MERIDA III

9.- Evidencias:

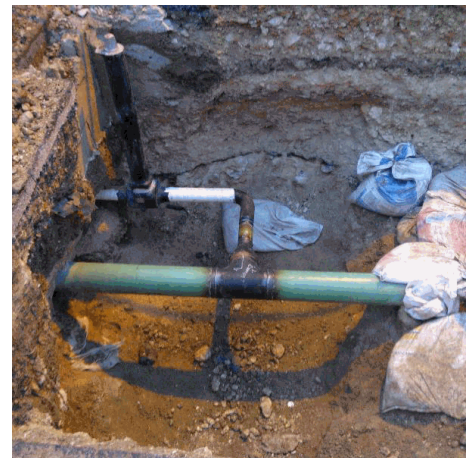

Rev. No./ Resp.	Descripción	Fecha
<u>0/OUL</u>	<u>Formato nuevo</u>	<u>Nov-11</u>

Fecha de registro: 28/11/2013 10:25:28a.m.

Fecha de aprobación: 02/12/2013 12:16:40p.m.

Elaborado por: Hodin Alberto Escalante Antuna

Aprobado por: Osvaldo Ugalde Linares