



**IGASAMEX**

**REPORTE DE PATRULLAJE DEL GASODUCTO**

SISTEMA:	Merigas Norte, S.A. de C.V.	PERIODO:	01-Oct-2014 31-Oct-2014	<b>REV. 0</b>
LLENADO POR:	Victor Hugo Rosado Monroy	FRECUENCIA:	MENSUAL	<b>RO-002</b>

**1.- Detectar deslaves, hundimientos, daños en tubería en**

a) Cruces carreteros:

En buen estado

b) Cruces de ferrocarril:

En buen estado.

c) Cruces de arroyos:

En buen estado.

**2.- Estado de registro de válvulas:**

Las botas de las valvulas de seccionamiento se encuentran en buen estado.

**3.- Señalización del gasoducto**

a) Cantidad de postes faltantes:

0

b) Cantidad de placas faltantes:

0

**4.- Cantidad de tomas de potencial faltantes:**

0

**8.- Comentarios adicionales:**

Ninguno.

**5.- Asentamientos irregulares o construcciones nuevas:**

Ninguno por el momento.

**6.- Numero de cruzamientos o excavaciones:**

Ninguno.

**7.- Indicaciones de fuga**

a) Cambios de coloración del suelo:

No.

b) Cambio de vegetación:

No.

**9.- Evidencias:**

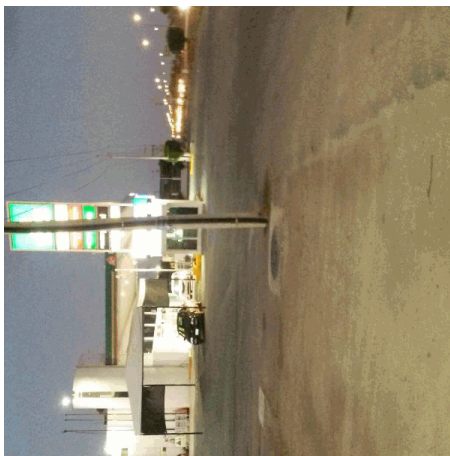

Rev. No./ Resp.	Descripción	Fecha
0/OUL	Formato nuevo	Nov-11

Fecha de registro:

06-Mar-2015

Fecha de aprobación:

11-Mar-2015

Elaborado por:

Victor Hugo Rosado Monroy

Aprobado por:

Rolando Velazquez Ramirez