



**REPORTE DE PATRULLAJE DEL GASODUCTO**

SISTEMA:	<u>CCL Container, S. A. de C. V.</u>	PERIODO:	<u>Julio 2012</u>	REV. 0 RO-002
LLENADO POR:	<u>Elioenai Cruz Berruecos</u>	FRECUENCIA:	<u>MENSUAL</u>	

**1.- Detectar deslaves, hundimientos, daños en tubería en**

a) Cruces carreteros: VISIBLES Y EN BUEN ESTADO

b) Cruces de ferrocarril: N/A

c) Cruces de arroyos: \_\_\_\_\_

**2.- Estado de registro de válvulas:**  
N/A

**3.- Señalización del gasoducto**

a) Cantidad de postes faltantes: 0

b) Cantidad de placas faltantes: 0

**4.- Cantidad de tomas de potencial faltantes:** 0

**5.- Asentamientos irregulares o construcciones nuevas:**  
NINGUNA AL MOMENTO

**6.- Numero de cruzamientos o excavaciones:**  
NINGUNA AL MOMENTO

**7.- Indicaciones de fuga**

a) Cambios de coloración del suelo:  
NO

b) Cambio de vegetación:  
NO

**8.- Comentarios adicionales:**  
21 POSTES DE DDV.  
SE HACE UNA BASE DE CONCRETO A POSTE PARA EVITAR SU CAIDA,

**9.- Evidencias:**

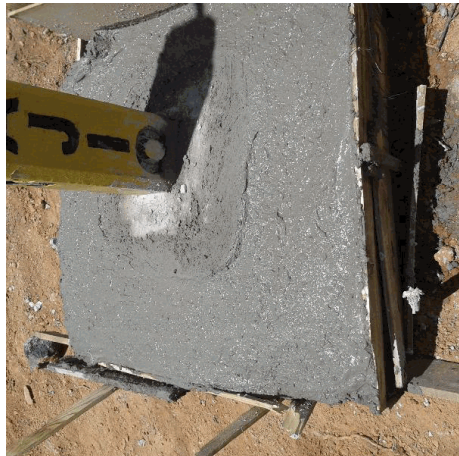

Rev. No./ Resp.	Descripción	Fecha
<u>0/OUL</u>	<u>Formato nuevo</u>	<u>Nov-11</u>

**Fecha de registro:** 29/07/2012 01:26:42p.m.

**Fecha de aprobación:** 23/09/2012 03:56:03p.m.

**Elaborado por:** Elioenai Cruz Berruecos

**Aprobado por:** Carlos Carranza Gutierrez