



IGASAMEX

REPORTE DE PATRULLAJE DEL GASODUCTO

SISTEMA:	Gas Natural de Apaseo, S. A. de C. V.	PERIODO:	26-Sep-2016 25-Oct-2016	REV. 0
LLENADO POR:	Ismael de Santiago Martinez	FRECUENCIA:	MENSUAL	RO-002

1.- Detectar deslaves, hundimientos, daños en tubería en

a) Cruces carreteros:
señalamientos en buen estado

b) Cruces de ferrocarril:
sin cambios de terreno

c) Cruces de arroyos:
N/A.

2.- Estado de registro de válvulas:
en buen estado

3.- Señalización del gasoducto

a) Cantidad de postes faltantes: 0

b) Cantidad de placas faltantes: 0

4.- Cantidad de tomas de potencial faltantes: 0

8.- Comentarios adicionales:
recorridos sobre derecho de via sin cambios yen buen estado

5.- Asentaminetos irregulares o construcciones nuevas:
Ninguna.

6.- Numero de cruzamientos o excavaciones:
Ninguno.

7.- Indicaciones de fuga

a) Cambios de coloración del suelo:
No.

b) Cambio de vegetación:
No.

9.- Evidencias:

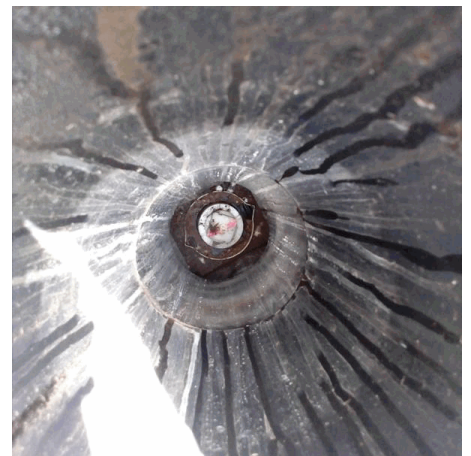

Rev. No./ Resp.	Descripción	Fecha
0/OUL	Formato nuevo	Nov-11

Fecha de registro: 10-Oct-2016

Fecha de aprobación: 27-Oct-2016

Elaborado por: Ismael de Santiago Martinez

Aprobado por: Jorge Alberto Morales Martínez