



IGASAMEX

REPORTE DE MANTENIMIENTO A REGULADORES DE PRESIÓN

SISTEMA:	<u>Gas Natural de Apaseo, S. A. de C. V.</u>	PERIODO:	<u>Octubre 2013</u>	REV. 0
LLENADO POR:	<u>Mateo Guapo Cerca</u>	FRECUENCIA:	<u>ANUAL</u>	RO-010

**TAG:** 4.01 **COVEMEX**

**Modelo:** 627 142

**Condiciones del cuerpo:**  
 Orificios Buen estado Resortes Correctos  
 Desgaste en partes metálicas Ninguno

**Condiciones del piloto:**  
 Desgaste en partes metálicas Correctos  
 Resortes Ninguno

**Cambio de partes blandas del kit de refacciones:** Si

**Verificación de:**  
 Fugas Sin fugas Sello Sella perfectamente  
 Punto de ajuste 28 psig  
 Simulaciones de flujo Alto Arranque Bueno

Observaciones: \_\_\_\_\_



**TAG:** 4.02 **COVEMEX**

**Modelo:** 627 142

**Condiciones del cuerpo:**  
 Orificios Buen estado Resortes Correctos  
 Desgaste en partes metálicas Ninguno

**Condiciones del piloto:**  
 Desgaste en partes metálicas Correctos  
 Resortes Ninguno

**Cambio de partes blandas del kit de refacciones:** Si

**Verificación de:**  
 Fugas Sin fugas Sello Sella perfectamente  
 Punto de ajuste 28 psig  
 Simulaciones de flujo Alto Arranque Bueno

Observaciones: \_\_\_\_\_

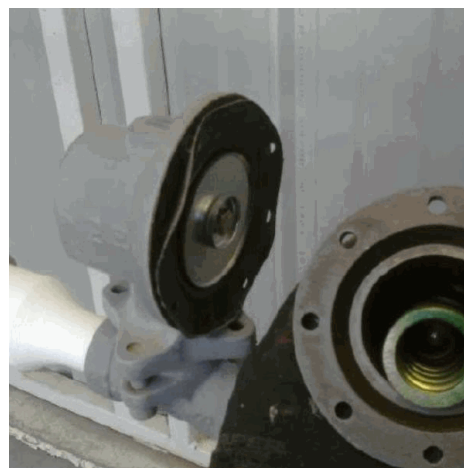

**TAG:** 1.01 **Interconexion**

**Modelo:** 17E97 EZR

**Condiciones del cuerpo:**  
 Orificios Buen estado Resortes Correctos  
 Desgaste en partes metálicas Ninguno

**Condiciones del piloto:**  
 Desgaste en partes metálicas Correctos  
 Resortes Ninguno

**Cambio de partes blandas del kit de refacciones:** Si

**Verificación de:**  
 Fugas Sin fugas Sello Sella perfectamente  
 Punto de ajuste 500 psig  
 Simulaciones de flujo Alto Arranque Bueno

Observaciones: \_\_\_\_\_

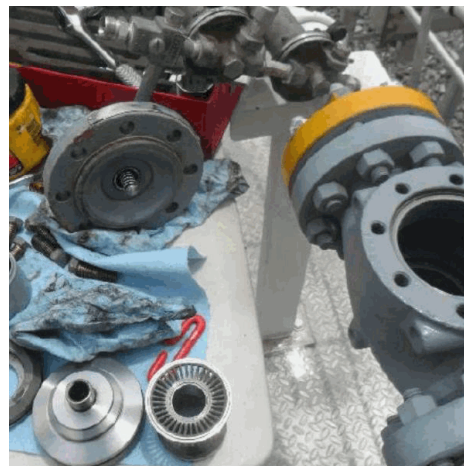

Rev. No./ Resp.	Descripción	Fecha
<u>0/OUL</u>	<u>Formato nuevo</u>	<u>Nov-11</u>

**Fecha de registro:** 18/11/2013 11:28:27p.m.

**Fecha de aprobación:** 02/12/2013 12:47:25p.m.

**Elaborado por:** Mateo Guapo Cerca

**Aprobado por:** Oswaldo Ugalde Linares



IGASAMEX

**REPORTE DE MANTENIMIENTO A REGULADORES DE PRESIÓN**

SISTEMA:	<u>Gas Natural de Apaseo, S. A. de C. V.</u>	PERIODO:	<u>Octubre 2013</u>	REV. 0
LLENADO POR:	<u>Mateo Guapo Cerca</u>	FRECUENCIA:	<u>ANUAL</u>	RO-010

**TAG:** 1.02 **INTERCONEXION**

**Modelo:** 17E97 EZR

**Condiciones del cuerpo:**  
 Orificios Buen estado Resortes Correctos  
 Desgaste en partes metálicas Ninguno

**Condiciones del piloto:**  
 Desgaste en partes metálicas Correctos  
 Resortes Ninguno

**Cambio de partes blandas del kit de refacciones:** Si

**Verificación de:**  
 Fugas Sin fugas Sello Sella perfectamente  
 Punto de ajuste 500 psig  
 Simulaciones de flujo Alto Arranque Bueno

Observaciones: \_\_\_\_\_



**TAG:** 1.03 **INTERCONEXION**

**Modelo:** 17E97 EZR

**Condiciones del cuerpo:**  
 Orificios Buen estado Resortes Correctos  
 Desgaste en partes metálicas Ninguno

**Condiciones del piloto:**  
 Desgaste en partes metálicas Correctos  
 Resortes Ninguno

**Cambio de partes blandas del kit de refacciones:** Si

**Verificación de:**  
 Fugas Sin fugas Sello Sella perfectamente  
 Punto de ajuste 380 psig  
 Simulaciones de flujo Alto Arranque Bueno

Observaciones: \_\_\_\_\_

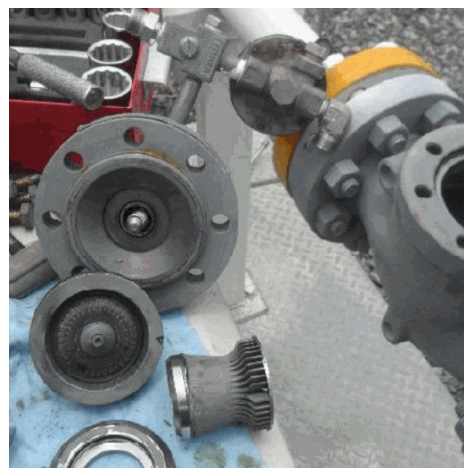

**TAG:** 1.04 **INTERCONEXION**

**Modelo:** 17E97 EZR

**Condiciones del cuerpo:**  
 Orificios Buen estado Resortes Correctos  
 Desgaste en partes metálicas Ninguno

**Condiciones del piloto:**  
 Desgaste en partes metálicas Correctos  
 Resortes Ninguno

**Cambio de partes blandas del kit de refacciones:** Si

**Verificación de:**  
 Fugas Sin fugas Sello Sella perfectamente  
 Punto de ajuste 380 psig  
 Simulaciones de flujo Alto Arranque Bueno

Observaciones: \_\_\_\_\_



Rev. No./ Resp.	Descripción	Fecha
<u>0/OUL</u>	<u>Formato nuevo</u>	<u>Nov-11</u>

**Fecha de registro:** 18/11/2013 11:28:27p.m.

**Fecha de aprobación:** 02/12/2013 12:47:25p.m.

**Elaborado por:** Mateo Guapo Cerca

**Aprobado por:** Oswaldo Ugalde Linares



IGASAMEX

**REPORTE DE MANTENIMIENTO A REGULADORES DE PRESIÓN**

SISTEMA:	<u>Gas Natural de Apaseo, S. A. de C. V.</u>	PERIODO:	<u>Octubre 2013</u>	REV. 0
LLENADO POR:	<u>Mateo Guapo Cerca</u>	FRECUENCIA:	<u>ANUAL</u>	RO-010

**TAG:** 3.01 **PROTEINOL**

**Modelo:** 17E97 EZR

**Condiciones del cuerpo:**  
 Orificios Buen estado Resortes Correctos  
 Desgaste en partes metálicas Poco

**Condiciones del piloto:**  
 Desgaste en partes metálicas Correctos  
 Resortes Poco

**Cambio de partes blandas del kit de refacciones:** Si

**Verificación de:**  
 Fugas Sin fugas Sello Sella perfectamente  
 Punto de ajuste 280 psig  
 Simulaciones de flujo Alto Arranque Bueno

Observaciones: \_\_\_\_\_



**TAG:** 3.02 **PROTEINOL**

**Modelo:** 17E97 EZR

**Condiciones del cuerpo:**  
 Orificios Buen estado Resortes Correctos  
 Desgaste en partes metálicas Ninguno

**Condiciones del piloto:**  
 Desgaste en partes metálicas Correctos  
 Resortes Ninguno

**Cambio de partes blandas del kit de refacciones:** Si

**Verificación de:**  
 Fugas Sin fugas Sello Sella perfectamente  
 Punto de ajuste 280 psig  
 Simulaciones de flujo Alto Arranque Bueno

Observaciones: \_\_\_\_\_



**TAG:** 2.01 **SANIVEX**

**Modelo:** 627 142

**Condiciones del cuerpo:**  
 Orificios Buen estado Resortes Correctos  
 Desgaste en partes metálicas Ninguno

**Condiciones del piloto:**  
 Desgaste en partes metálicas Correctos  
 Resortes Ninguno

**Cambio de partes blandas del kit de refacciones:** Si

**Verificación de:**  
 Fugas Sin fugas Sello Sella perfectamente  
 Punto de ajuste 28 psig  
 Simulaciones de flujo Alto Arranque Bueno

Observaciones: \_\_\_\_\_



Rev. No./ Resp.	Descripción	Fecha
<u>0/OUL</u>	<u>Formato nuevo</u>	<u>Nov-11</u>

**Fecha de registro:** 18/11/2013 11:28:27p.m.

**Fecha de aprobación:** 02/12/2013 12:47:25p.m.

**Elaborado por:** Mateo Guapo Cerca

**Aprobado por:** Oswaldo Ugalde Linares



**IGASAMEX**

**IGASAMEX BAJIO, S. DE R.L. DE C.V.**  
BOSQUES DE ALISOS 47-A 50 PISO, COL. BOSQUES DE LAS LOMAS  
C.P. 05120, MEXICO, D.F., PH. (55) 5000-5100, FAX 5259-8085

**REPORTE DE MANTENIMIENTO A REGULADORES DE PRESIÓN**

SISTEMA:	<u>Gas Natural de Apaseo, S. A. de C. V.</u>	PERIODO:	<u>Octubre 2013</u>	REV. 0
LLENADO POR:	<u>Mateo Guapo Cerca</u>	FRECUENCIA:	<u>ANUAL</u>	RO-010

TAG: 2.02 SANIVEX

Modelo: 627 142

**Condiciones del cuerpo:**  
 Orificios Buen estado Resortes Correctos  
 Desgaste en partes metálicas Ninguno

**Condiciones del piloto:**  
 Desgaste en partes metálicas Correctos  
 Resortes Ninguno

**Cambio de partes blandas del kit de refacciones:** Si

**Verificación de:**  
 Fugas Sin fugas Sello Sella perfectamente  
 Punto de ajuste 28 psig  
 Simulaciones de flujo Alto Arranque Bueno

Observaciones: \_\_\_\_\_  
 \_\_\_\_\_  
 \_\_\_\_\_



Rev. No./ Resp.	Descripción	Fecha
<u>0/OUL</u>	<u>Formato nuevo</u>	<u>Nov-11</u>

Fecha de registro: 18/11/2013 11:28:27p.m.

Fecha de aprobación: 02/12/2013 12:47:25p.m.

Elaborado por: Mateo Guapo Cerca

Aprobado por: Oswaldo Ugalde Linares