



IGASAMEX

REPORTE DE PATRULLAJE DEL GASODUCTO

SISTEMA: Gas Natural Valle Redondo, S. A. de C. V. PERIODO: 07-Jan-2016 06-Feb-2016 REV. 0  
LLENADO POR: Jesús Arnoldo Meráz Fernández FRECUENCIA: MENSUAL RO-002

1.- Detectar deslaves, hundimientos, daños en tubería en

a) Cruces carreteros:  
EN BUEN ESTADO

b) Cruces de ferrocarril:  
En buenas condiciones 3 cruces 0+715, 2+208 y 7+ 130

c) Cruces de arroyos:  
En buena condición cryce Km 0+415

2.- Estado de registro de válvulas:  
N/A.

3.- Señalización del gasoducto  
a) Cantidad de postes faltantes: 0  
b) Cantidad de placas faltantes: 0

4.- Cantidad de tomas de potencial faltantes: 0

8.- Comentarios adicionales:  
Se realizan recorridos diarios, condición normal de operación durante el periodo.

5.- Asentamientos irregulares o construcciones nuevas:  
Ninguna.

6.- Numero de cruzamientos o excavaciones:  
Ninguno.

7.- Indicaciones de fuga  
a) Cambios de coloración del suelo:  
No.

b) Cambio de vegetación:  
No.

9.- Evidencias:

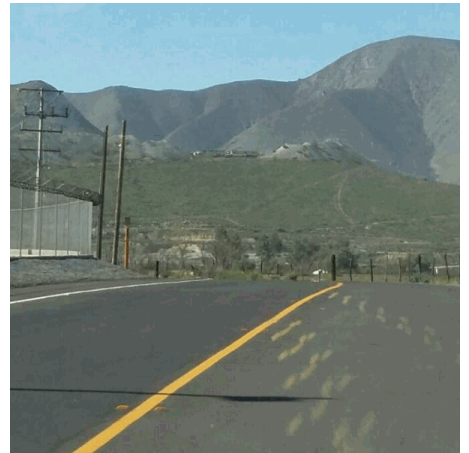

Rev. No./ Resp.	Descripción	Fecha
0/OUL	Formato nuevo	Nov-11

Fecha de registro: 16-Feb-2016  
Fecha de aprobación: 27-Apr-2016  
Elaborado por: Jesús Arnoldo Meráz Fernández  
Aprobado por: Hernán Arias Morales