



**IGASAMEX**

**REPORTE DE PATRULLAJE DEL GASODUCTO**

|              |                                      |             |                         |               |
|--------------|--------------------------------------|-------------|-------------------------|---------------|
| SISTEMA:     | Productos Farmaceuticos S.A. de C.V. | PERIODO:    | 23-Mar-2016 22-Apr-2016 | <b>REV. 0</b> |
| LLENADO POR: | Manuel Dario Martinez Zepeda         | FRECUENCIA: | MENSUAL                 | <b>RO-002</b> |

**1.- Detectar deslaves, hundimientos, daños en tubería en**

a) Cruces carreteros:  
EN BUEN ESTADO

b) Cruces de ferrocarril:  
EN BUEN ESTADO

c) Cruces de arroyos:  
N/A.

**2.- Estado de registro de válvulas:**  
N/A.

**3.- Señalización del gasoducto**

a) Cantidad de postes faltantes: 0

b) Cantidad de placas faltantes: 0

**4.- Cantidad de tomas de potencial faltantes:** 0

**8.- Comentarios adicionales:**

Se realizan recorridos diarios, condición normal de operación durante el periodo.

**5.- Asentamientos irregulares o construcciones nuevas:**

Ninguna.

**6.- Numero de cruzamientos o excavaciones:**

Ninguno.

**7.- Indicaciones de fuga**

a) Cambios de coloración del suelo:  
No.

b) Cambio de vegetación:  
No.

**9.- Evidencias:**

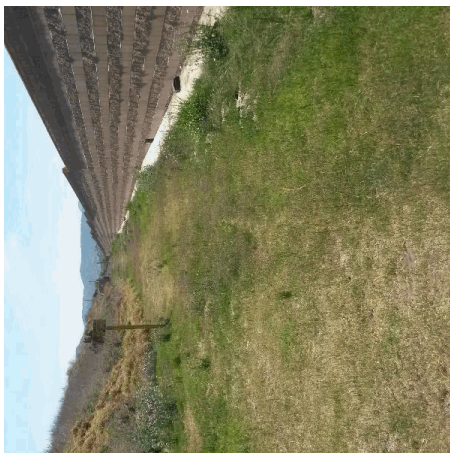

| Rev. No./ Resp. | Descripción   | Fecha  |
|-----------------|---------------|--------|
| 0/OUL           | Formato nuevo | Nov-11 |

**Fecha de registro:** 19-Apr-2016

**Fecha de aprobación:** 11-May-2016

**Elaborado por:** Manuel Dario Martinez Zepeda

**Aprobado por:** Mateo Guapo Cerca