

**REPORTE DE PATRULLAJE DEL GASODUCTO**

SISTEMA: Celulosa de Fibras Mexicana, S. A. de C. V. PERIODO: 04-Jan-2012 03-Feb-2012 **REV. 0**  
 LLENADO POR: José Antonio Mota FRECUENCIA: MENSUAL **RO-002**

**1.- Detectar deslaves, hundimientos, daños en tubería en**

a) Cruces carreteros: NINGUNO

b) Cruces de ferrocarril: SIN DAÑOS

c) Cruces de arroyos: N/A

**2.- Estado de registro de válvulas:**  
N/A

**3.- Señalización del gasoducto**  
 a) Cantidad de postes faltantes: 0  
 b) Cantidad de placas faltantes: 0

**4.- Cantidad de tomas de potencial faltantes:** 0

**8.- Comentarios adicionales:**  
 \_\_\_\_\_  
 \_\_\_\_\_  
 \_\_\_\_\_

**5.- Asentamientos irregulares o construcciones nuevas:**  
NINGUNA

**6.- Numero de cruzamientos o excavaciones:**  
NINGUNO

**7.- Indicaciones de fuga**  
 a) Cambios de coloración del suelo: NO

b) Cambio de vegetación: NO

**9.- Evidencias:**

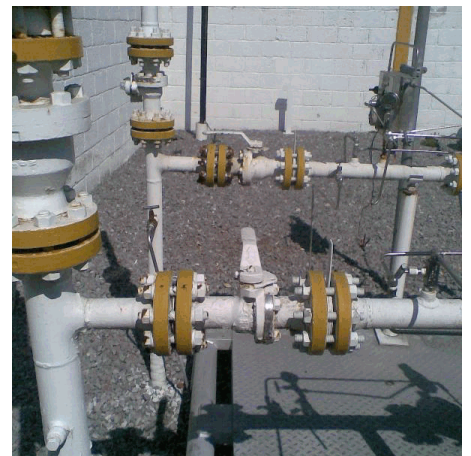

Rev. No./ Resp.	Descripción	Fecha
<u>0/OUL</u>	<u>Formato nuevo</u>	<u>Nov-11</u>

Fecha de registro: \_\_\_\_\_  
 Fecha de aprobación: \_\_\_\_\_  
 Elaborado por: José Antonio Mota  
 Aprobado por: Neftalí López