



REPORTE DE PATRULLAJE DEL GASODUCTO

SISTEMA:	<u>Gas Purepecha, S. A. de C. V.</u>	PERIODO:	<u>Junio 2012</u>	REV. 0 RO-002
LLENADO POR:	<u>Jose Antonio Villegas Ruiz</u>	FRECUENCIA:	<u>MENSUAL</u>	

1.- Detectar deslaves, hundimientos, daños en tubería en

a) Cruces carreteros: en buen estado

b) Cruces de ferrocarril: en buen estado

c) Cruces de arroyos: _____

2.- Estado de registro de válvulas:
en buen estado

3.- Señalización del gasoducto

a) Cantidad de postes faltantes: 1

b) Cantidad de placas faltantes: 10

4.- Cantidad de tomas de potencial faltantes: 3

5.- Asentamientos irregulares o construcciones nuevas:
si

6.- Numero de cruzamientos o excavaciones:
no

7.- Indicaciones de fuga

a) Cambios de coloración del suelo:
no

b) Cambio de vegetación:
no

8.- Comentarios adicionales:

Se esta alojando tubería de PVC para agua potable paralela al ducto a 5 y 10 metros de distancia al ducto para la alimentación de nuevos fraccionamientos, son dos tuberías una de 8 y otra de 6 pulgadas de diámetro, se realiza continua vigilancia para evitar intersecciones, en las imagenes se ve una franja marcada por donde se alojara el tubo, la excavación va cargado al lado contrario de la marca con respecto del tubo de gas, por lo que no existen riesgo para ello, se continua con vigilancia estricta.

9.- Evidencias:

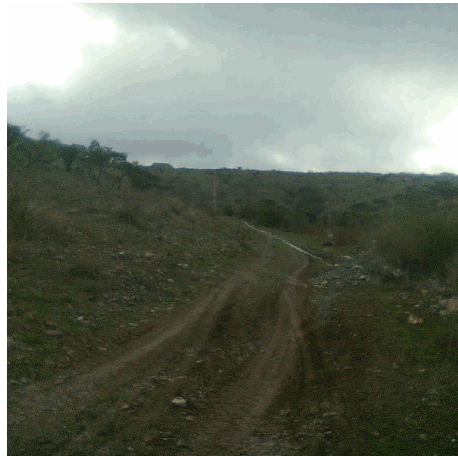

Rev. No./ Resp.	Descripción	Fecha
<u>0/OUL</u>	<u>Formato nuevo</u>	<u>Nov-11</u>

Fecha de registro: 04/06/2012 05:09:39p.m.

Fecha de aprobación: 28/06/2012 09:58:10a.m.

Elaborado por: Jose Antonio Villegas Ruiz

Aprobado por: Bernardo Ortega Vidal