



REPORTE DE PATRULLAJE DEL GASODUCTO

SISTEMA:	<u>Gas Purepecha, S. A. de C. V.</u>	PERIODO:	<u>Septiembre 2012</u>	REV. 0
LLENADO POR:	<u>Jose Antonio Villegas Ruiz</u>	FRECUENCIA:	<u>MENSUAL</u>	RO-002

1.- Detectar deslaves, hundimientos, daños en tubería en

- a) Cruces carreteros: En buen estado
- b) Cruces de ferrocarril: En buen estado
- c) Cruces de arroyos: _____

2.- Estado de registro de válvulas:

Comentarios al final

3.- Señalización del gasoducto

- a) Cantidad de postes faltantes: 1
- b) Cantidad de placas faltantes: 8

4.- Cantidad de tomas de potencial faltantes: 3

5.- Asentamientos irregulares o construcciones nuevas:

no

6.- Numero de cruzamientos o excavaciones:

Reparación en Caseta de Baja

7.- Indicaciones de fuga

- a) Cambios de coloración del suelo: no
- b) Cambio de vegetación: no

8.- Comentarios adicionales:

Se realizó reparación de fuga en tubería de acero transición de 6" a 2" a la llegada del patín de regulación, se paró el gasoducto para realizar la reparación(15/09/2012).

Se encontro cuarto de válvula de registro de seccionamiento Km. 6+500 con minación de agua,esto a causa de la temporada de lluvias; la construcción no esta impermeable del todo, por lo que se necesita realizar una reparación, se anexa fotografías.

9.- Evidencias:

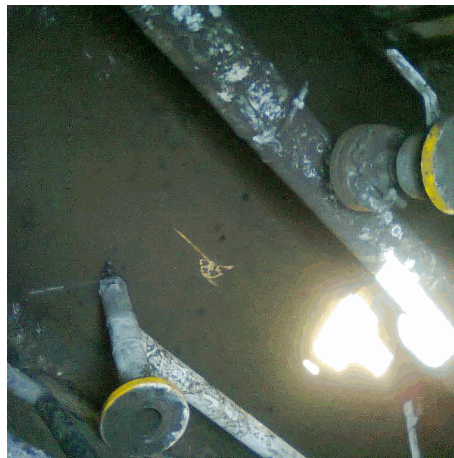

Rev. No./ Resp.	Descripción	Fecha
<u>0/OUL</u>	<u>Formato nuevo</u>	<u>Nov-11</u>

Fecha de registro: 27/09/2012 05:49:45p.m.

Fecha de aprobación: 03/10/2012 12:23:40p.m.

Elaborado por: Jose Antonio Villegas Ruiz

Aprobado por: Bernardo Ortega Vidal