IGASAMEX BAJIO. S. DE R.L. DE C.V.
BOSQUES DE ALISOS 47-A 50 PISO, COL. BOSQUES DE LAS LOMAS
C.P. 05120, MEXICO, D.F., PH. (55) 5000-5100, FAX 5259-8085

IGASAMEX

REPORTE DE PATRULLAJE DEL GASODUCTO

SISTEMA:	**Gas Purepecha, S. A. de C. V.**	PERIODO:	**Noviembre 2013**	**REV. 0**
LLENADO POR:	**Jose Antonio Villegas Ruiz**	FRECUENCIA:	**MENSUAL**	**RO-002**

1.- Detectar deslaves, hundimientos, daños en tuberia en

a) Cruces carreteros:

No

b) Cruces de ferrocarril:

No

c) Cruces de arroyos:

2.- Estado de registro de válvulas:

En buen estado

3.- Señalización del gasoducto

a) Cantidad de postes faltantes: 1

b) Cantidad de placas faltantes: 11

4.- Cantidad de tomas de potencial faltantes: 3

5.- Asentaminetos irregulares o construcciones nuevas:

Si(cambio de dirección en acometida del cliente DeAcero Morelia por fuga en la misma)

6.- Numero de cruzamientos o excavaciones:

Si(cambio de dirección de la acometida de la caseta DeAcero Morelia)

7.- Indicaciones de fuga

a) Cambios de coloración del suelo:

Si

b) Cambio de vegetación:

Si(Fuga en la línea acometida del cliente DeAcero Morelia)

8.- Comentarios adicionales:

Se realizaron reparaciones en la línea de entrega(acometida) de DeAcero Morelia por fuga en la misma. Ver reporte de reparación y de condiciones anormales de operación.

9.- Evidencias:

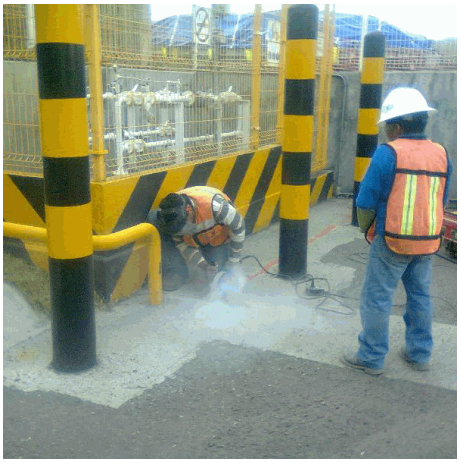

Rev. No./ Resp.	Descripción	Fecha
0/OUL	Formato nuevo	Nov-11

Fecha de registro:	27/11/2013 12:58:57p.m.
Fecha de aprobación:	29/11/2013 08:34:22a.m.
Elaborado por:	Jose Antonio Villegas Ruiz
Aprobado por:	Mateo Guapo Cerca