



IGASAMEX

REPORTE DE PATRULLAJE DEL GASODUCTO

SISTEMA:	Gas Purepecha, S. A. de C. V.	PERIODO:	29-Jan-2014 28-Feb-2014	REV. 0
LLENADO POR:	Jose Antonio Villegas Ruiz	FRECUENCIA:	MENSUAL	RO-002

1.- Detectar deslaves, hundimientos, daños en tubería en

a) Cruces carreteros:
En buen estado

b) Cruces de ferrocarril:
En buen estado

c) Cruces de arroyos:
En buen estado

2.- Estado de registro de válvulas:
En buen estado

3.- Señalización del gasoducto

a) Cantidad de postes faltantes: 5

b) Cantidad de placas faltantes: 10

4.- Cantidad de tomas de potencial faltantes: 4

5.- Asentamientos irregulares o construcciones nuevas:
No

6.- Numero de cruzamientos o excavaciones:
No

7.- Indicaciones de fuga
a) Cambios de coloración del suelo:
Normal.

b) Cambio de vegetación:
Normal.

8.- Comentarios adicionales:

9.- Evidencias:

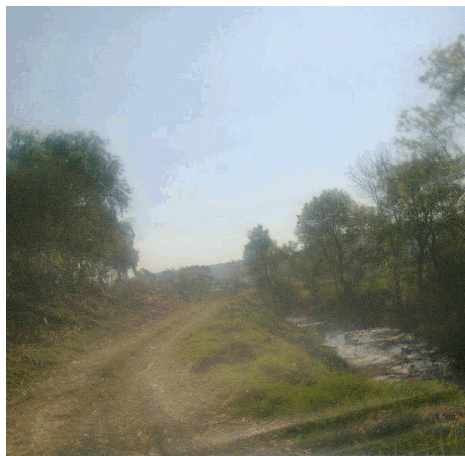

Rev. No./ Resp.	Descripción	Fecha
0/OUL	Formato nuevo	Nov-11

Fecha de registro: 08-Apr-2014

Fecha de aprobación: 21-May-2014

Elaborado por: Jose Antonio Villegas Ruiz

Aprobado por: Mateo Guapo Cerca