



IGASAMEX

REPORTE DE PATRULLAJE DEL GASODUCTO

SISTEMA:	Gas Purepecha, S. A. de C. V.	PERIODO:	29-Mar-2014 28-Apr-2014	REV. 0
LLENADO POR:	Jose Antonio Villegas Ruiz	FRECUENCIA:	MENSUAL	RO-002

1.- Detectar deslaves, hundimientos, daños en tubería en

a) Cruces carreteros:

En buen estado

b) Cruces de ferrocarril:

En buen estado

c) Cruces de arroyos:

En buen estado

2.- Estado de registro de válvulas:

En buen estado

3.- Señalización del gasoducto

a) Cantidad de postes faltantes:

5

b) Cantidad de placas faltantes:

14

4.- Cantidad de tomas de potencial faltantes:

4

8.- Comentarios adicionales:

Se realiza limpieza general en EMR y DDV.

5.- Asentamientos irregulares o construcciones nuevas:

no

6.- Numero de cruzamientos o excavaciones:

no

7.- Indicaciones de fuga

a) Cambios de coloración del suelo:

Normal.

b) Cambio de vegetación:

Normal.

9.- Evidencias:

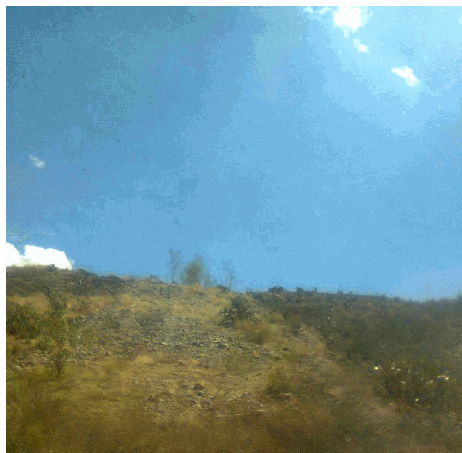
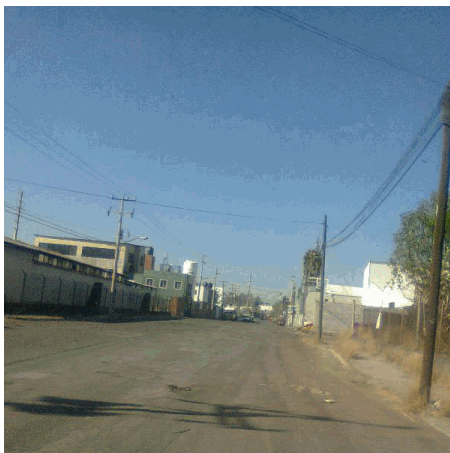

Rev. No./ Resp.	Descripción	Fecha
0/OUL	Formato nuevo	Nov-11

Fecha de registro:

04-Apr-2014

Fecha de aprobación:

07-Apr-2014

Elaborado por:

Jose Antonio Villegas Ruiz

Aprobado por:

Mateo Guapo Cerca