



IGASAMEX

REPORTE DE PATRULLAJE DEL GASODUCTO

SISTEMA:	Gas Purepecha, S. A. de C. V.	PERIODO:	28-Jul-2014 27-Aug-2014	REV. 0
LLENADO POR:	Jose Antonio Villegas Ruiz	FRECUENCIA:	MENSUAL	RO-002

1.- Detectar deslaves, hundimientos, daños en tubería en

a) Cruces carreteros:

En buen estado

b) Cruces de ferrocarril:

En buen estado

c) Cruces de arroyos:

En buen estado

2.- Estado de registro de válvulas:

En buen estado

3.- Señalización del gasoducto

a) Cantidad de postes faltantes:

11

b) Cantidad de placas faltantes:

15

4.- Cantidad de tomas de potencial faltantes:

4

8.- Comentarios adicionales:

Se contactó con telmex para evitar la continuación de trabajos cerca del ducto, se tapó de inmediato la excavación y quedaron de contactarnos para excavaciones a futuro. Se realiza limpieza general del DDV, casetas de usuario e interconexiones

5.- Asentamientos irregulares o construcciones nuevas:

NINGUNA

6.- Numero de cruzamientos o excavaciones:

una excavación por personal de Telmex(el ducto esta paralelo a la fibra optica de Telmex)

7.- Indicaciones de fuga

a) Cambios de coloración del suelo:

NO

b) Cambio de vegetación:

NO

9.- Evidencias:

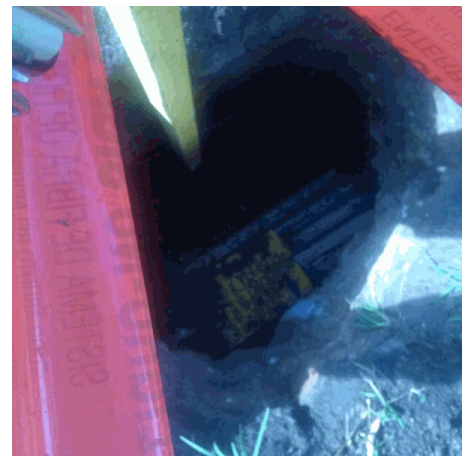

Rev. No./ Resp.	Descripción	Fecha
0/OUL	Formato nuevo	Nov-11

Fecha de registro:

29-Aug-2014

Fecha de aprobación:

07-Sep-2015

Elaborado por:

Jose Antonio Villegas Ruiz

Aprobado por:

Mateo Guapo Cerca