



IGASAMEX

REPORTE DE PATRULLAJE DEL GASODUCTO

SISTEMA:	Gas Purepecha, S. A. de C. V.	PERIODO:	28-Jan-2015 27-Feb-2015	REV. 0
LLENADO POR:	Jose Antonio Villegas Ruiz	FRECUENCIA:	MENSUAL	RO-002

1.- Detectar deslaves, hundimientos, daños en tubería en

a) Cruces carreteros:
EN BUEN ESTADO

b) Cruces de ferrocarril:
EN BUEN ESTADO

c) Cruces de arroyos:
EN BUEN ESTADO

2.- Estado de registro de válvulas:
EN BUEN ESTADO

3.- Señalización del gasoducto

a) Cantidad de postes faltantes: 0

b) Cantidad de placas faltantes: 10

4.- Cantidad de tomas de potencial faltantes: 4

8.- Comentarios adicionales:
DDV EN BUEN ESTADO

5.- Asentamientos irregulares o construcciones nuevas:
NINGUNA

6.- Numero de cruzamientos o excavaciones:
NINGUNA

7.- Indicaciones de fuga

a) Cambios de coloración del suelo:
No.

b) Cambio de vegetación:
No.

9.- Evidencias:

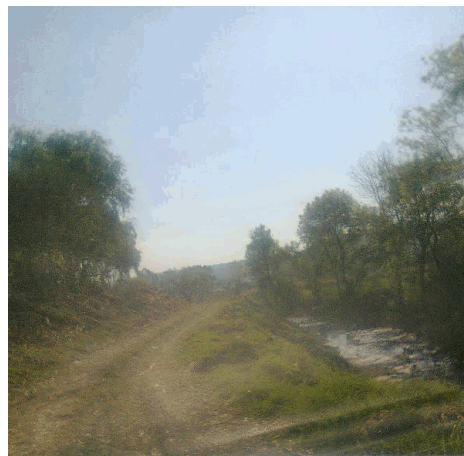

Rev. No./ Resp.	Descripción	Fecha
0/OUL	Formato nuevo	Nov-11

Fecha de registro: 04-Jul-2015

Fecha de aprobación: 25-Aug-2015

Elaborado por: Jose Antonio Villegas Ruiz

Aprobado por: Mateo Guapo Cerca