



REPORTE DE PATRULLAJE DEL GASODUCTO

SISTEMA: Tizagas, S. A. de C. V. PERIODO: Mayo 2012 REV. 0
 LLENADO POR: Cesar Augusto Hurtado Soto FRECUENCIA: MENSUAL RO-002

1.- Detectar deslaves, hundimientos, daños en tubería en

a) Cruces carreteros: En buen Estado

b) Cruces de ferrocarril: En Buenas condiciones

c) Cruces de arroyos: _____

2.- Estado de registro de válvulas:
Ok

3.- Señalización del gasoducto
 a) Cantidad de postes faltantes: 9
 b) Cantidad de placas faltantes: 9

4.- Cantidad de tomas de potencial faltantes: 3

5.- Asentamientos irregulares o construcciones nuevas:
No hay construcciones nuevas

6.- Numero de cruzamientos o excavaciones:
No Hay

7.- Indicaciones de fuga
 a) Cambios de coloración del suelo:
No existe

b) Cambio de vegetación:
no hay

8.- Comentarios adicionales:

En general el derecho de via se encuentra en buenas condiciones.

9.- Evidencias:

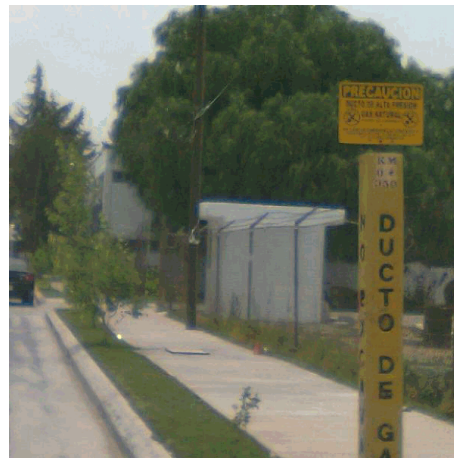

Rev. No./ Resp.	Descripción	Fecha
0/OUL	Formato nuevo	Nov-11

Fecha de registro: 28/06/2012 05:11:01p.m.
Fecha de aprobación: 03/07/2012 09:17:20p.m.
Elaborado por: Cesar Augusto Hurtado Soto
Aprobado por: Carlos Alfredo Fernandez Hernandez