



IGASAMEX

REPORTE DE PATRULLAJE DEL GASODUCTO

SISTEMA: Tizagas, S. A. de C. V. PERIODO: 27-Jul-2015 26-Aug-2015 REV. 0
LLENADO POR: Cesar Augusto Hurtado Soto FRECUENCIA: MENSUAL RO-002

1.- Detectar deslaves, hundimientos, daños en tubería en

a) Cruces carreteros:
En buenas condiciones cruces

b) Cruces de ferrocarril:
En excelentes condiciones cruces

c) Cruces de arroyos:
En buenas condiciones

2.- Estado de registro de válvulas:
OK

3.- Señalización del gasoducto
a) Cantidad de postes faltantes: 0
b) Cantidad de placas faltantes: 0

4.- Cantidad de tomas de potencial faltantes: 0

8.- Comentarios adicionales:

5.- Asentamientos irregulares o construcciones nuevas:
NO

6.- Numero de cruzamientos o excavaciones:
NO

7.- Indicaciones de fuga
a) Cambios de coloración del suelo:
NO

b) Cambio de vegetación:
NO

9.- Evidencias:

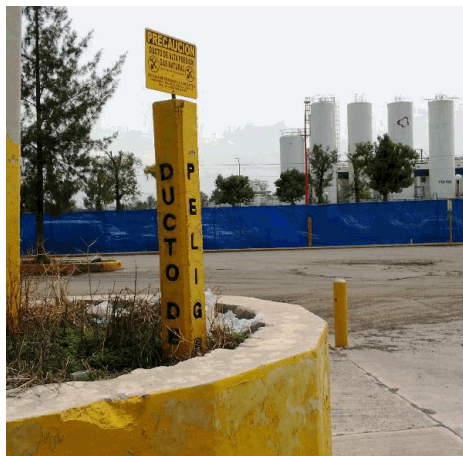

Rev. No./ Resp.	Descripción	Fecha
0/OUL	Formato nuevo	Nov-11

Fecha de registro: 03-Sep-2015
Fecha de aprobación: 25-Sep-2015
Elaborado por: Cesar Augusto Hurtado Soto
Aprobado por: Neftalí López